Referencias División Telecomunicaciones

Ecointegral Ingeniería

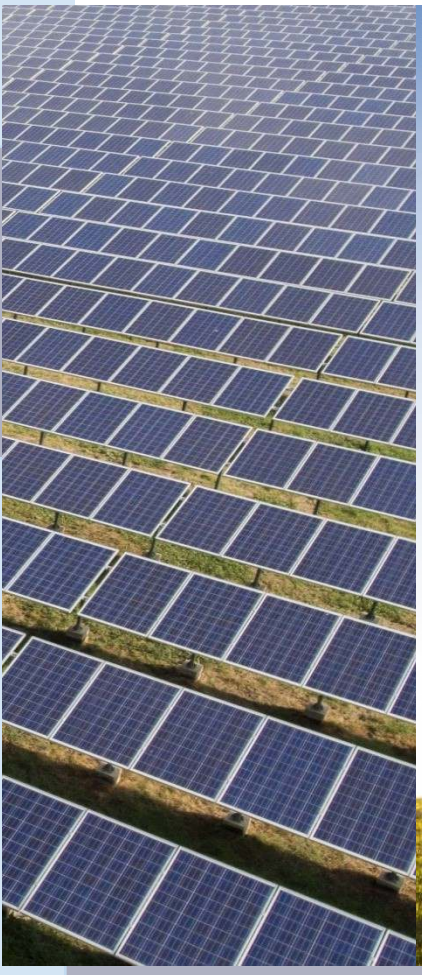

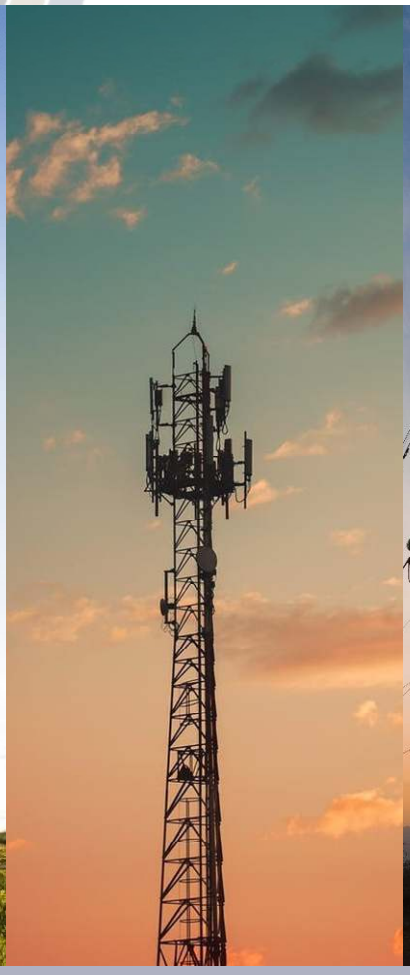

Referencias División Telecomunicaciones

EMPLAZAMIENTOS REMOTOS E INFRAESTRUCTURA

- 20.000 visitas técnicas de Emplazamientos Remotos de Telefonía Móvil a nivel nacional.
- 15.000 proyectos y direcciones facultativas de Emplazamientos Remotos de Telefonía Móvil para los principales operadores (Vodafone, Telefónica, Orange, Cellnex, etc.)
- 10.000 informes de Emisiones Radioeléctricas, en cumplimiento de la legislación vigente.
- 3.300 gestiones y legalizaciones de autorizaciones para la instalación de Emplazamientos Remotos (Licencias Municipales de Obras, autorizaciones sectoriales, etc.)

FIBRA ÓPTICA

- 6.800 informes Técnicos de Fibra Óptica (FTTH, FTTN, etc.)
- 5.300 visitas técnicas de Redes de Fibra Óptica (FTTH, FTTN, etc.)
- 2.500 redes de fibra óptica con sus proyectos y direcciones facultativas.
- 2.200 gestiones y legalizaciones de autorizaciones para la ejecución de fibras óptica (Licencias Municipales de Obras, autorizaciones sectoriales, etc.)
- 500.000 unidades inmobiliarias replanteadas y diseñadas para los principales despliegues FTTH a nivel nacional

DISEÑO RADIO Y TRANSMISIÓN

- 982 diseños de radio y transmisión para Emplazamientos remotos nuevos y existentes, distribuidos por toda España.